

NICOMETAL

CHAPAS DE ACM E PVC

**CATÁLOGO
DE CORES**

WWW.NICOMETAL.COM.BR

A **NICOMETAL** é uma marca exclusiva do Grupo Fróes com atuação voltada para a importação e distribuição de chapas de alumínio composto (ACM) e PVC Expandido em todo território nacional, oferecendo ao mercado produtos de alta qualidade, com excelente custo benefício e atendimento especializado.

CHAPAS DE ACM

A chapa de ACM **NICOMETAL** é composta por duas lâminas de alumínio com um núcleo de polietileno de altíssima qualidade utilizadas para revestimento de diversos tipos de fachadas.

ESPECIFICAÇÕES DA CHAPA DE ACM

Tamanhos: 1220 x 5000mm | 1500 x 5000mm

Espessuras: 3mm ou 4mm

Lâmina de alumínio: 0,21mm | 0,30mm | 0,50mm

Pintura: Poliéster (PE) | PVDF Kynar

TIPO DE ACABAMENTO

PE COATING - POLIÉSTER

Acabamento em poliéster indicado para uso interno e externo.

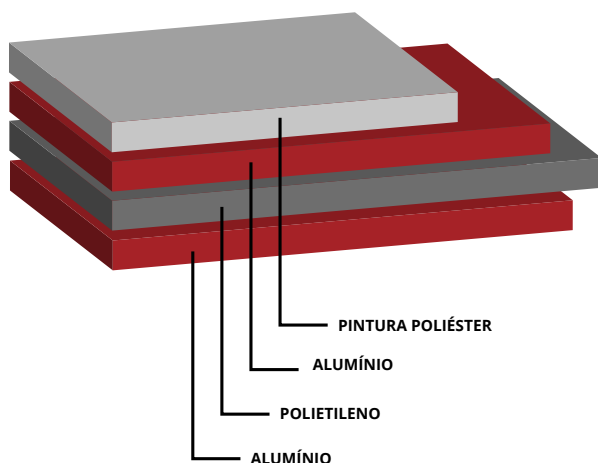

PVDF/ Kynar

A pintura em PVDF/ Kynar é ideal para uso externo em revestimento de edifícios e fachadas que exijam maior durabilidade.

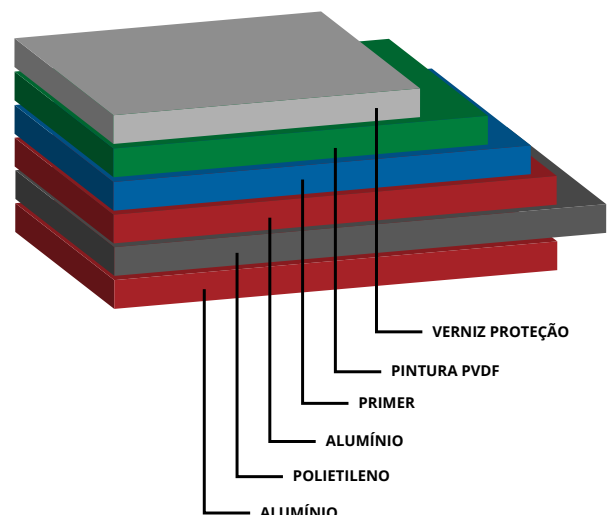

APLICAÇÃO

Por se tratar de um material de fácil aplicação e multifuncional, as placas de ACM tem se tornado cada vez mais presentes em projetos de arquitetura, construção civil, decoração e em comunicação visual.



AS VANTAGENS DA AQUISIÇÃO DAS PLACAS DE ACM DA NICOMETAL

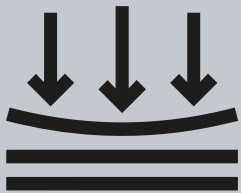

PLASTICIDADE

Facilidade para cortar, dobrar e curvar.

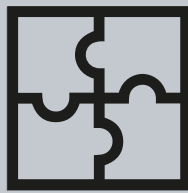

DESIGN

Beleza, variedade de cores e acabamentos.



PRATICIDADE

Facilidade de instalação, limpeza, montagem e manutenção.



TECNOLOGIA

Leveza, durabilidade, rigidez, planicidade, resistência à impactos e resistência termoacústica.



ECONOMIA

Excelente custo benefício.

CORES METÁLICAS

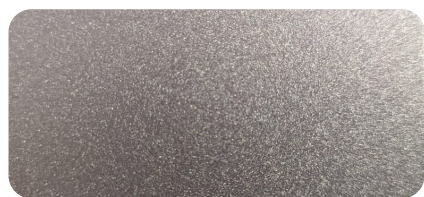

PRATA METÁLICO

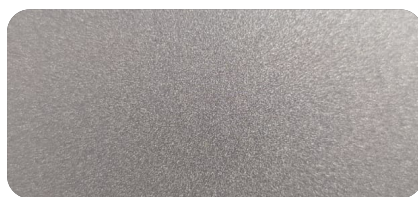

PRATA METÁLICO FOSCO



GRAFITE METÁLICO

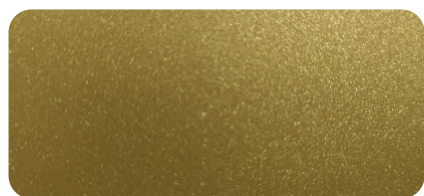

DOURADO METÁLICO

CORES FOSCAS



BRANCO FOSCO



CINZA CHUMBO FOSCO



PRETO FOSCO



VERMELHO FOSCO



AMARELO FOSCO



VERDE BANDEIRA FOSCO



VERDE ÁGUA FOSCO



AZUL FOSCO



AZUL ESCURO FOSCO



ROXO FOSCO

Este é um catálogo digital para referência de cores, podendo haver variação se comparado com as cores reais.

CORES BRILHANTES

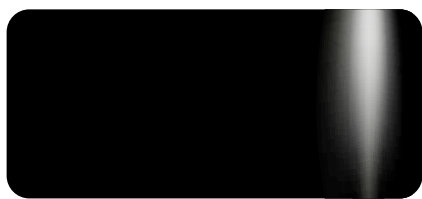

PRETO BRILHO



BRANCO BRILHO



VERMELHO BRILHO



VINHO BRILHO



ROSA BRILHO



PINK BRILHO



AMARELO BRILHO



VERDE LIMÃO BRILHO



VERDE BRILHO



AZUL ROYAL BRILHO



AZUL ESCURO BRILHO



ROXO BRILHO

CORES DIVERSAS

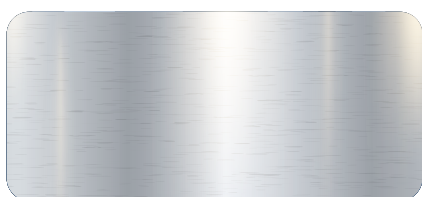

PRATA ESCOVADO



PRATA ESPELHADO



DOURADO ESPELHADO



MADEIRA IMBUIA

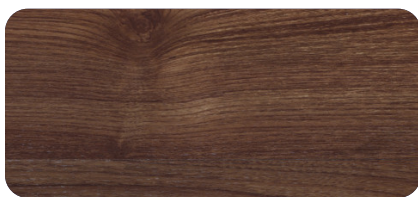

MADEIRA CARVALHO



MADEIRA MOGNO

Este é um catálogo digital para referência de cores, podendo haver variação se comparado com as cores reais.

PROJETOS



PROJETOS

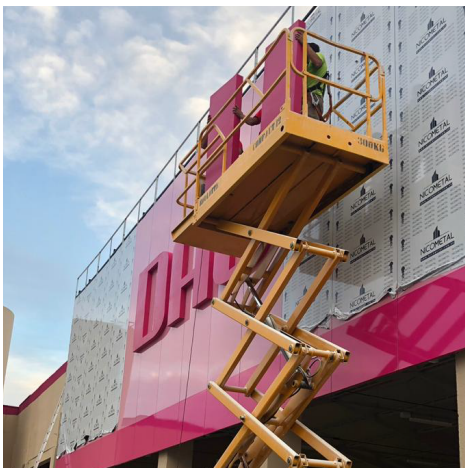

OUTROS PRODUTOS



PVC EXPANDIDO

PVC Expandido é um material utilizado na comunicação visual tanto interna quanto externa, sendo resistente a intempéries. Com ele é possível fazer placas de sinalização, letra caixa, displays entre outros materiais.

A superfície do PVC Expandido permite aplicação de tintas e impressões UV, podendo ser utilizada nos processos de corte, usinagem, colagem, entre outros.

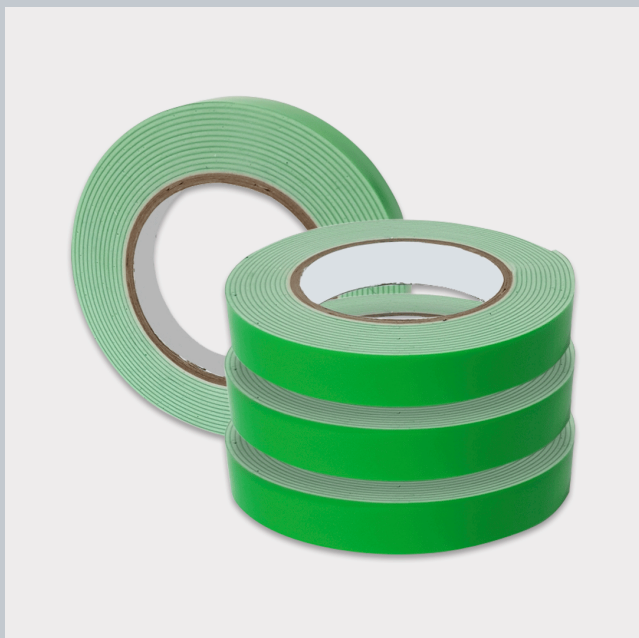

FITA DUPLA FACE

Fita Dupla Face para fixação interna e externa, proporcionando alto tato e ótima adesão em várias superfícies; como alumínio, plásticos, vidros, aço e outras variedades. Os produtos são apresentados em forma de rolos de 20 metros e com fácil destacamento.

Espessuras: 0,9mm / 1,1 mm / 1,6 mm

Massa: Acrílico transparente / Espuma Branca

Liner: Polietileno Verde.

Largura: 12mm / 15mm / 19mm

Comprimento: 20 metros



PROMOTOR DE ADESÃO (PRIMER)

O MS 1000 é um promotor de adesão desenvolvido para aumentar a capacidade de adesão de fitas em superfícies de PP, PVC, EVA, EPDM, Polietileno, ABS, Borracha clorada, Pinturas eletrostáticas a pó, Madeira.

Composição: Hidrocarbonetos Aromáticos, Álcool Etílico, Copolímeros Especiais.



NICOMETAL
CHAPAS DE ACM E PVC

WWW.NICOMETAL.COM.BR

 @nicometal_acm

SÃO PAULO

Av. Henry Ford, 1041, Mooca - São Paulo/SP
CEP: 03109-000
Fone/Fax: (+55 11) 2604-5913

ITAJAÍ

R. José Pereira Liberato, 1267 - São João - Itajai/SC
CEP: 88311-710
Fone: (+55 47) 2125-0965